



การไฟฟ้าส่วนภูมิภาค  
PROVINCIAL ELECTRICITY AUTHORITY

## ด่วนที่สุด

เลขที่ ก.๓ นช.(ปป) ๑๒ /๒๕๖๗ วันที่ ๓ มกราคม ๒๕๖๗  
 ชื่อผู้รับ นายพัทธนันท์ พงษ์สุวรรณชล ตำแหน่ง ออ.ปบ.(ก๓)  
 ชื่อผู้ส่ง นายวนภูมิ บำรุงศรี ตำแหน่ง รจก.(ท) ปฏิบัติงานแทน ผจก.กฟอ.นครชัยศรี

ด้วยการไฟฟ้า กฟอ.นครชัยศรี จะขอตัดไฟเพื่อปฏิบัติงานปรับปรุงระบบจำหน่ายสถานีไฟฟ้านครชัยศรี ๒ ตามแผนผังสังเขปแนบ จำนวน ๓ แผ่น ดังนี้

ที่	ฟีดเดอร์	วัน/เดือน/ปี	ตั้งแต่ เวลา	ถึงเวลา	ลักษณะงานที่ ปฏิบัติ/บริเวณ	จาก	ถึง	ผู้ควบคุมงาน
1.	NCB06	6 ม.ค. 67	09.00	12.00	แก้ไขลูกถ้วยแขวน ชำรุด / อาคาร 2 กพก.3	- DIS ชค. อาคาร 2	-	นายอรุณ ปิ่นทอง ผชน.๘ กฟอ.นช 081-9819795

พื้นที่ที่มีผู้ใช้ไฟได้รับผลกระทบ(ไฟดับ) อาคาร ๒ และอาคารโรงซ่อม

ผู้ประสานงานการดับไฟ ชื่อ นางสาวพัฒนสุดา พงษ์เผ่า ตำแหน่ง วศก.๔ กฟอ.นครชัยศรี โทร ๐๘๕-๓๖๑๔๒๐๓

พื้นที่ ที่ขอตัดไฟปฏิบัติงานมีสายเคเบิลใยแก้วนำแสงของ กพก. (หากมีโอกาสชำรุด ผคส.กรส.(ก๓) จะไปตรวจสอบก่อนปฏิบัติงาน)

๑.  มีสายเคเบิลใยแก้วนำแสง ๑.๑  มีโอกาสชำรุด ๑.๒  ไม่มีโอกาสชำรุด  
 ๒.  ไม่มีสายเคเบิลใยแก้วนำแสง

( นายวนภูมิ บำรุงศรี )

ตำแหน่ง รจก.(ท) ปฏิบัติงานแทน

ผจก.กฟอ.นครชัยศรี

๓ มกราคม ๒๕๖๗

สำหรับแผนกควบคุมการจ่ายไฟ (ผคฟ.) กฟภ.๓

เรียน อก.ปป.(ก๓)

ผคฟ. พิจารณาแล้วเห็นควร

อนุมัติให้ดับไฟตามคำขอข้อ 1 ฟีดเดอร์ NCB6 จาก - D/S๓๓-๐๑๓๐๒ -  
ในวันที่ ๒๒.๑.๖๗ ตั้งแต่เวลา ๐๙.๐๐ น. ถึง ๑๒.๐๐ น. ตามใบสั่งทำสวิตซ์เลขที่ 35/2567

อนุมัติให้ดับไฟตามคำขอข้อ..... ฟีดเดอร์..... จาก..... ถึง.....  
ในวันที่..... ตั้งแต่เวลา..... น. ถึง..... น. ตามใบสั่งทำสวิตซ์เลขที่.....  
พนักงานศูนย์ฯ นาย วรรณพงษ์ วัฒนประสา ประสานงานการขอดับไฟกับ.....

  
(นายศุภสวัสดิ์ เข้มผอบ)  
ว.ค. 5 แทนผ.คฟ.

สำหรับผู้อนุมัติ

ที่ ก.๓ กปป.(คฟ)

เรียน ผจก. นพ. นช.

อก.บช.(ก๓), อก.วว.(ก๓)

อนุมัติ และแจ้ง จป. เพื่อตรวจสอบความปลอดภัย  
พร้อมทั้งลงข้อมูลแจ้งแผนดับไฟลงใน [www.pea.co.th](http://www.pea.co.th)

ขั้นตอนการสวิตซ์..... 1 ..... แผ่น  
แผนผังแนบ..... 3 ..... แผ่น

ผจฟ. (สถานี.....)

เพื่อทราบ และจัดพนักงานเข้าปฏิบัติงานร่วมกับศูนย์ฯ  
นครปฐม ตั้งแต่เวลา..... น. เป็นต้นไป จนกว่างาน  
จะแล้วเสร็จ

  
(นายเลอพงศ์ แก่นจันทร์)

รก.ปป.(ก๓) ปฏิบัติงานแทน อก.ปป.(ก๓)

หน้าที 1 จาก 1  
ใบสั่งทำสวิตชิง

1. สถานที่ทำงาน อาคาร 2 กฟภ.3
2. กำหนดวันที่ทำงาน 6 ม.ค. 67 ระหว่าง 09.00 น. ถึง 12.00 น.
3. ผู้ขอทำงาน กฟอ.นช. งานที่ทำ แก้ไขลูกถ้วยแขวนชำรุด ตามใบขอปฏิบัติงาน 35/67
4. เตรียมการสวิตชิงโดย นายวรรณพงษ์ นกเทศ วันที่ 3 มกราคม 2567
5. ตรวจสอบสวิตชิงโดย กษิต วันที่ 3 มกราคม 2567
6. อนุมัติสวิตชิงโดย \_\_\_\_\_ วันที่ 3 มกราคม 2567
7. สั่งทำสวิตชิงโดย
  1. นายจิรวัดณ์,นายพิชชา,นายวีรวัชร,นายอมร,นายวัฒนา (กะ1 00.00 น. - 08.00 น.)
  2. นายพีรภัทร,นายขุนทอง,นายศักดิ์สิทธิ์,นายพนิต,สุภัชชา (กะ2 08.00 น. - 16.00 น.)
  3. นายนครินทร์,นายณัฐกาญจน์,นายสามารถ,สุธี,พิชชา (กะ3 16.00 น. - 24.00 น.)

ที่	รหัสอุปกรณ์	สภาพอุปกรณ์ ปกติก่อน ดำเนินการ	ดำเนินการ	เวลา	ผู้ดำเนินการ	ผู้สั่งการ	หมายเหตุ
1	ตรวจสอบอุปกรณ์ตัดตอนและอุปกรณ์ป้องกันก่อนทำการสวิตชิง						
2	NCB06VB-01	"ON"Auto Reclose	"OFF"Auto Reclose		NCB		
3	- ดับไฟเวลา 09.00 น.						
4	DISชค.NCB06	สับ	ปลด(ใช้ไหลดบัสเตอร์)		นช.	DIS	อาคาร2 กฟภ.3
5	แจ้งพื้นที่ไฟดับให้กฟอ.นชรับทราบ						
6	แจ้งกฟอ.นช.ทำการ Test ไฟว่าไฟดับก่อนทำการ Short Ground						
7	แจ้งกฟอ.นช.ทำการ Short Ground จุด G1						
8	แจ้งกฟอ.นช.ทำการ Short Ground จุด G2						
9	แจ้งกฟอ.นช.ลงรายละเอียด We Safe ก่อนปฏิบัติงาน						
10	แจ้งกฟอ.นช.ปฏิบัติงานได้						
11	NCB06VB-01	"OFF"Auto Reclose	"ON"Auto Reclose		NCB		
%%%%%%%%%% สิ้นสุด Switching เข้า %%%%%%%%%%							
12	หลังจากกฟอ.นช.ปฏิบัติงานเสร็จทุกชุด						
13	แจ้งกฟอ.นช.ทำการปลด Short Ground จุด G1 ออก						
14	แจ้งกฟอ.นช.ทำการปลด Short Ground จุด G2 ออก						
15	ตรวจสอบอุปกรณ์ตัดตอนและอุปกรณ์ป้องกันก่อนทำการสวิตชิง						
16	NCB06VB-01	"ON"Auto Reclose	"OFF"Auto Reclose		NCB		
17	- จ่ายไฟ						
18	DISชค.NCB06	ปลด	สับ		นช.	DIS	อาคาร2 กฟภ.3
19	NCB06VB-01	"OFF"Auto Reclose	"ON"Auto Reclose		NCB		
%%%%%%%%%% สิ้นสุด Switching %%%%%%%%%%							



## Check List

### ขั้นตอนการปฏิบัติ กรณีขออนุมัติปฏิบัติงานโดยวิธีดับไฟฟ้าแบบระดมชุดงาน

ชื่องาน..... แก้ไขลูกถ้วยแขวนชำรุด.....

สถานที่ดับไฟฟ้าเพื่อทำงาน..... อาคาร ๒, โรงซ่อม.....

วันที่ดับไฟเพื่อทำงาน..... ๖ มกราคม ๒๕๖๗..... เริ่มเวลา..... ๐๙.๐๐ น...... จ่ายไฟคืนเวลา..... ๑๒.๐๐ น.

หน่วยงานรับผิดชอบหลัก..... การไฟฟ้าส่วนภูมิภาคอำเภอ นครชัยศรี.....

ชื่อผู้อำนวยการงานระดม (เจ้าของพื้นที่งานระดม ดัดสินใจแก้ไขปัญหาได้ และประสานงานดับ-จ่ายไฟฟ้า)  
 ชื่อ..... นายวนภูมิ บำรุงศรี..... ตำแหน่ง..... รจก.(ท) ปฏิบัติงานแทน ผจก.กฟอ.นครชัยศรี.....  
 เบอร์โทรศัพท์มือถือ..... ๐๘๓-๘๕๘๗๘๕๘..... ชื่อเรียกขานทางวิทยุ..... U-๒.....

ชื่อช่างผู้คุมงานหลัก..... นายอรุณ ปินทอง.....  
 ตำแหน่ง..... ผชน.๘ กฟอ.นครชัยศรี, เบอร์โทรศัพท์มือถือ..... ๐๘๑-๙๘๑๙๗๙๕..... ชื่อเรียกขานทางวิทยุ..... -.....  
 หน่วยงานที่เข้าร่วมทำงานในวันดังกล่าว..... กฟภ.....

---

๑. ผู้รับผิดชอบทำหน้าที่ดับไฟฟ้า/จ่ายไฟฟ้า..... น.ส.พัฒนสุดา พงษ์เฒ่า วศก.๔ ผบ.บ.กฟอ.นครชัยศรี (U-๖).....

๒. ผู้รับผิดชอบต่อสายลงดินชั่วคราวจุดที่ ๑..... DIS ชค. อาคาร ๒..... ผู้รับผิดชอบ..... นช.๐๒.....  
 จุดที่ ๒..... ผู้รับผิดชอบ..... จุดที่ ๓..... ผู้รับผิดชอบ.....  
 จุดที่ ๔..... ผู้รับผิดชอบ..... จุดที่ ๕..... ผู้รับผิดชอบ.....  
 จุดที่ ๖..... ผู้รับผิดชอบ..... จุดที่ ๗..... ผู้รับผิดชอบ.....

๓. ขออนุมัติแผนงานดับไฟฟ้า ตามบันทึกที่..... พร้อมแผนผัง Switching.....

๔. แจ้งเจ้าหน้าที่ความปลอดภัย ตามบันทึกที่.....  
 เจ้าหน้าที่ความปลอดภัยในวันดับไฟฟ้าทำงาน ชื่อ.....

๕. ผลการแจ้งผู้ใช้ไฟฟ้าในพื้นที่หรือไม่  
 ไม่มีข้อทักท้วง  ข้อทักท้วง..... ราย ข้อทักท้วงคือ.....  
 วิธีดำเนินการแก้ไข/ป้องกัน ข้อทักท้วง.....

๖. ผู้อำนวยการงานระดม จัดประชุมชี้แจงมอบหมายงาน ชี้แจงวงจรมีไฟฟ้า และวงจรมีดับไฟเพื่อปฏิบัติงานก่อนวันระดมหรือไม่  
 ไม่จัดประชุม เหตุผล.....  
 จัดประชุมแล้ว เมื่อวันที่..... ๓ มกราคม ๒๕๖๗..... สถานที่ประชุม..... ห้องประชุม ชั้น ๑.....  
 วิทยากรผู้เข้าร่วมประชุม..... รจก.(ท) , ผบ.บ. และ กฟภ.๓.....

๗. ผู้อำนวยการงานระดม ได้นำชุดงานไปดูหน้างานจริง พร้อมชี้แจงจุดอันตรายก่อนถึงวันดับไฟเพื่อปฏิบัติงานหรือไม่  
 ไม่ชี้แจงที่หน้างาน เหตุผล.....  
 ได้ชี้แจงที่หน้างาน เมื่อวันที่..... ๓ มกราคม ๒๕๖๗.....

#### C๓ Safety CAP ๐๑

**หมายเหตุ** ผู้อำนวยการงานระดม จะต้องเป็นผู้ประสานงานดับไฟดังนี้

- เมื่อได้รับแจ้งจากผู้รับผิดชอบทำหน้าที่ดับไฟแล้ว ต้องสั่งการให้ผู้รับผิดชอบต่อสายลงดินชั่วคราวตรวจสอบ แรงดันเมื่อเห็นว่าไม่มีไฟแล้ว จึงให้ต่อสายลงดินชั่วคราว เสร็จแล้วจึงสั่งการให้ชุดก่อสร้างขึ้นปฏิบัติงานได้
- เมื่องานเสร็จแล้ว มีหน้าที่ตรวจสอบความถูกต้อง ระเบียบร้อยของงาน เมื่อเห็นว่างานถูกต้องเรียบร้อย คนงานลงหมดแล้ว จึงแจ้งให้รถถอนสายต่อลงดินชั่วคราว เมื่อรถถอนสายต่อลงดินชั่วคราวและคนงานลงจากเสาแล้ว จึงให้จ่ายไฟฟ้า

# สถานะการจ่ายไฟก่อนปฏิบัติงาน

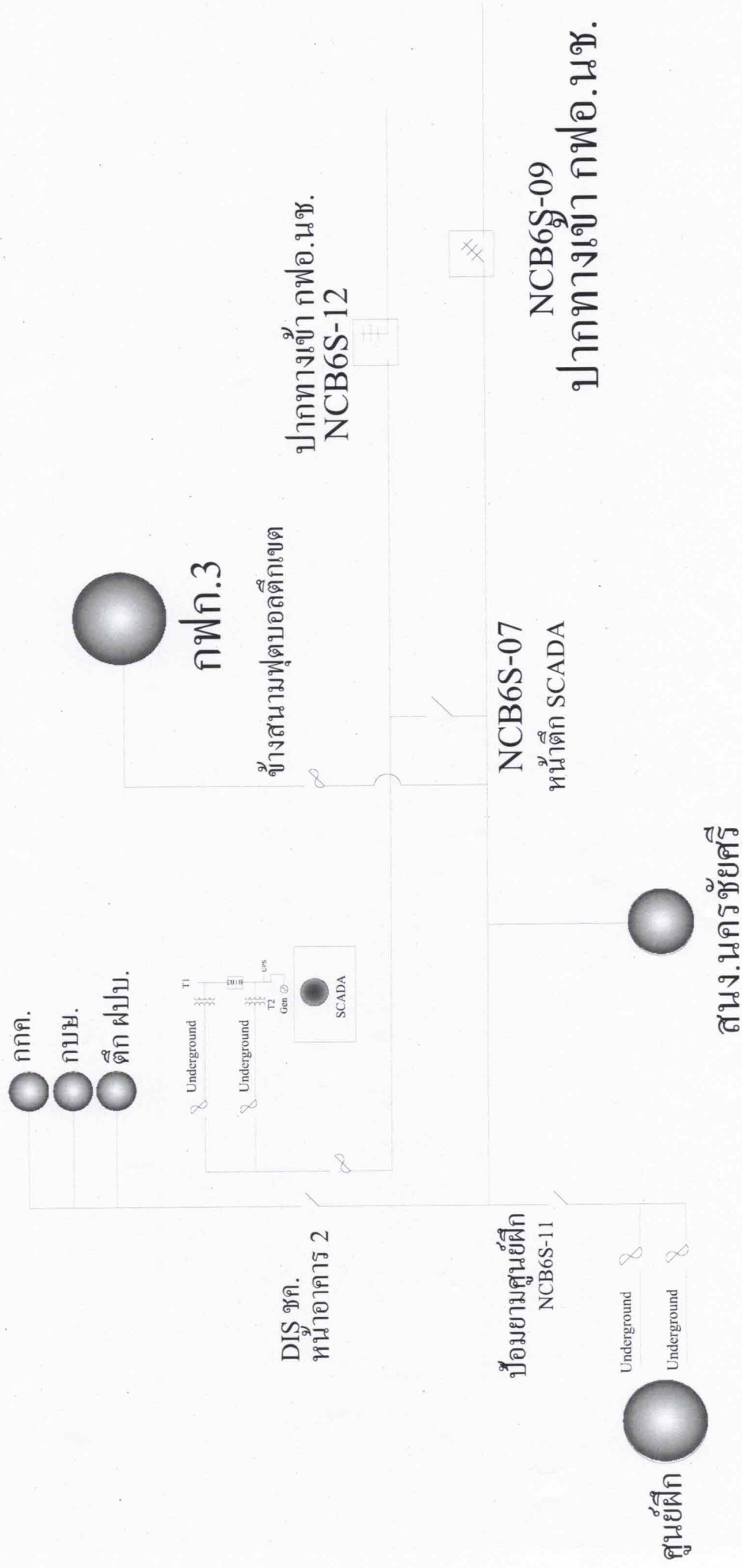

# สถานะการจ่ายไฟขณะปฏิบัติงาน

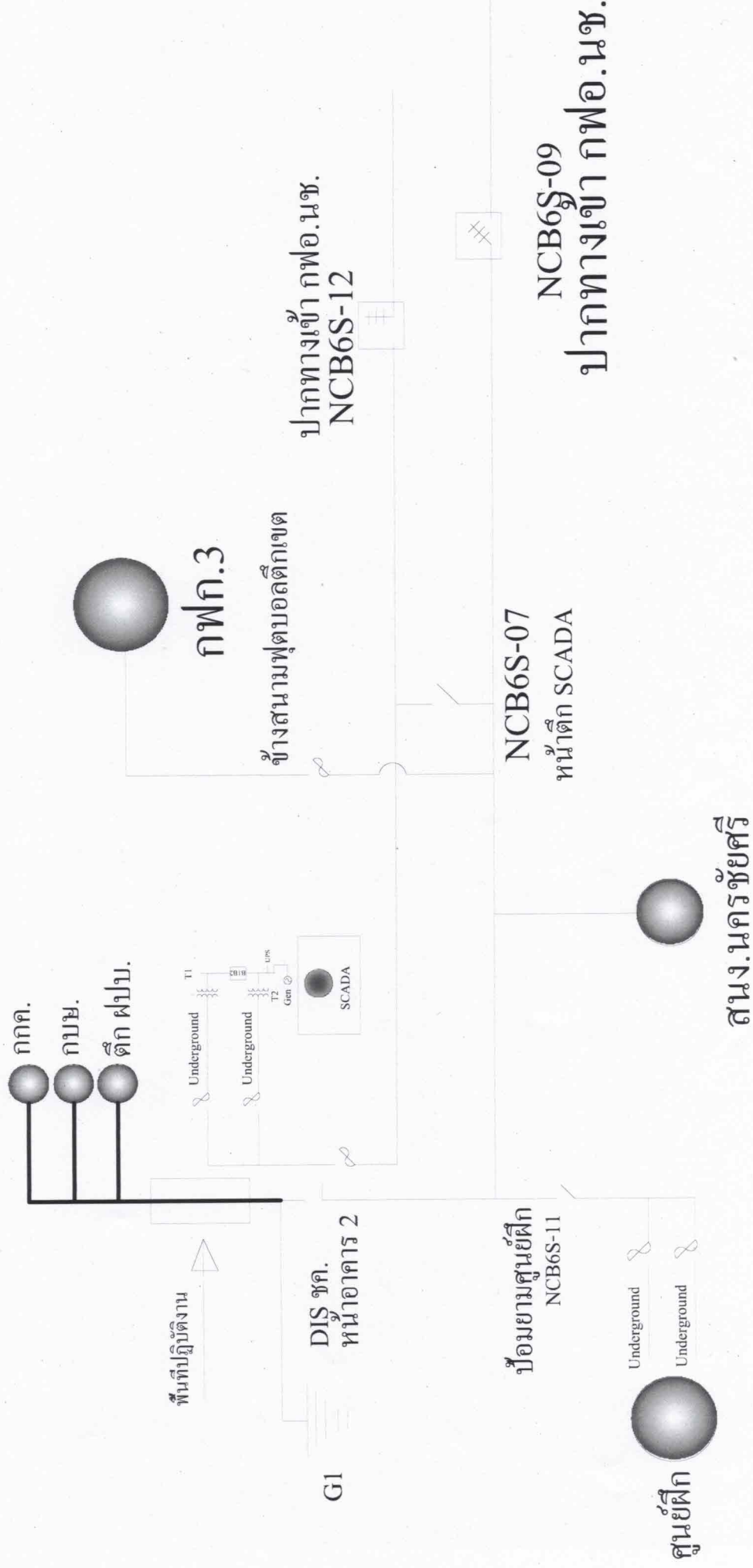

# สถานะการจ่ายไฟหลังปฏิบัติงาน

